

**Led Zeppelin Moby Dick (sans le solo de batterie):**

**Table des matières**

Introduction:.....	2
Tablature basse page 1:.....	3
Tablature basse page 2:.....	4
Partition basse page 1:.....	5
Partition basse page 2:.....	6
Partition batterie page 1:.....	7
Partition batterie page 2:.....	8
Écriture batterie:.....	9

### **Introduction:**

Une partie de basse très chargée avec beaucoup de notes à jouer, il y a des mises en place rythmique en doubles-croches pas faciles à exécuter avec quelques contretemps, pensez à jouer des notes courtes lorsque c'est indiqué sur la partition ou la tablature (il y a un point situé au dessus ou au dessous de la note).

Pour la partition il y a 1 bémol à la clef: le Sib.

Pour la batterie les plus grosses difficultés ce sont le nombre de notes et le placement rythmique de la grosse caisse et de la caisse claire et les breaks en sextolets, **il est souhaitable d'accentuer les coups de caisse claire situés sur le 2ème et le quatrième temps.**

Voici le lien pour écouter le morceau:

[led zeppelin moby dick](#)

Bon courage à tous !

**Tablature basse page 1:**  
Led Zeppelin Moby Dick

Break

1

Intro

3

5

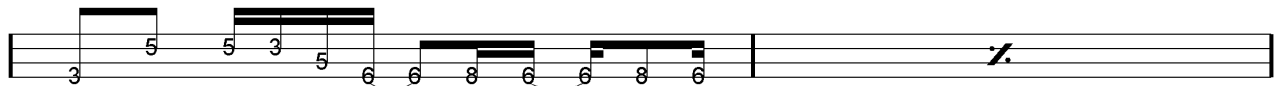

7

9

11

13

15

**Partition basse page 1:**  
Led Zeppelin Moby Dick  
Break

1

Intro

3

5

7

9

11

13

15

17

**Partition batterie page 1:**

Led Zeppelin Moby Dick

♩ = 98

Break

1

Intro

3

5

7

9

11

13

15

17

**Partition batterie page 2:**

19

21

23

**Solo Batterie**

25

**Fin**

27

29

31

**Ralenti.....**

33

## Écriture batterie:

bd 1

bd 2

rim-shot

sd

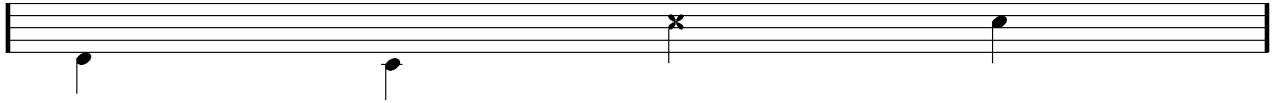

HH Pied

HH fermée

HH entrouverte

HH ouverte

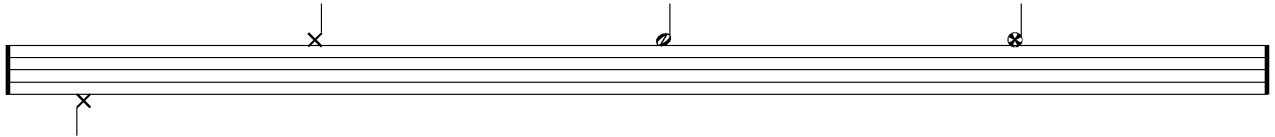

tom 1

tom 2

tom 3

tom 4

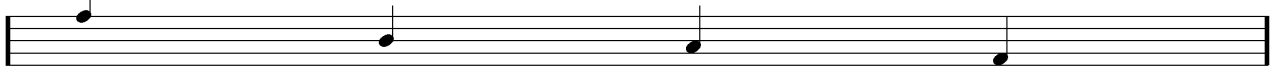

accent

note mutée

crash

cloche

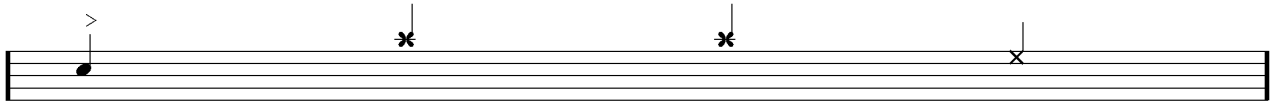

ride

dôme de cymbale

chinoise

splash

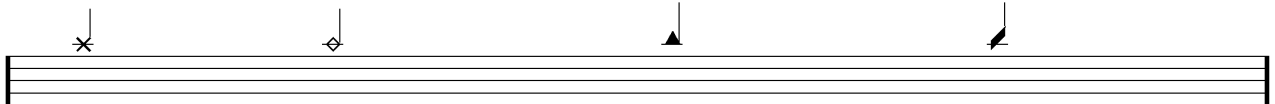

flas

note muette

