

**Kiss Let Me Go, Rock' N Roll:**

**Table des matières**

Introduction:.....2  
Tablature basse page 1:.....3  
Tablature basse page 2:.....4  
Partition basse page 1:.....5  
Partition basse page 2:.....6  
Partition batterie page 1:.....7  
Partition batterie page 2:.....8  
Partition batterie page 3:.....9  
Écriture batterie:.....10

### **Introduction:**

**Attention! Pour jouer ce morceau (et tous les morceaux du groupe Kiss) il faut descendre toutes les cordes d'un demi-ton: Mib / Lab / Réb / Solb.**

La partie de basse est assez répétitive, il y a beaucoup de syncopes et de contretemps et pas mal de glissés également (c'est souvent le cas dans les lignes de basse de Kiss).

Pour la batterie, il faut bien maîtriser la technique des flas sur la caisse claire, il y a également beaucoup de contretemps à la grosse caisse et pas mal de breaks différents en doubles-croches, du fait que le tempo est assez élevé (150) je pense qu'il faut deux grosses caisse ou une double pédale pour jouer certains passages de ce morceau, il y a également une cloche à la fin du chorus.

Voici le lien pour écouter le morceau:

[kiss let me go rock n roll](#)

Bon courage à tous !

## Tablature basse page 1:

**Attention! Pour jouer ce morceau (et tous les morceaux du groupe Kiss) il faut descendre toutes les cordes d'un demi-ton: Mib / Lab / Réb / Solb.**

### Kiss Let Me Go, Rock 'N Roll

#### Intro

1

5

#### Couplet 1

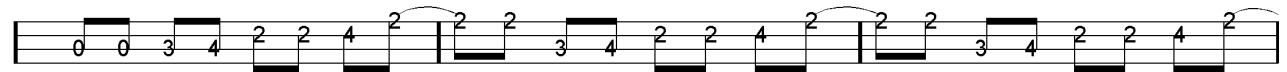

9

12

#### Refrain 1

15

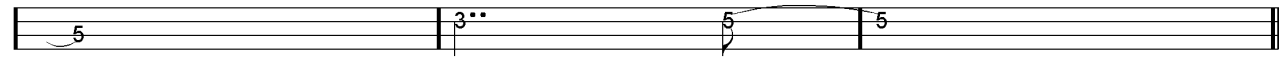

18

#### Pont 1

21

#### Gimmick

25

#### Couplet 2

29

32

#### Refrain 2

35

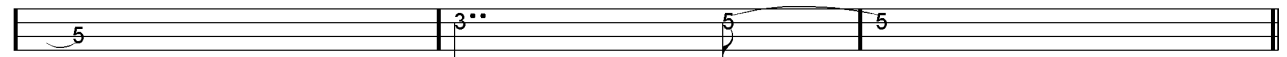

38

## Tablature basse page 2:

**Attention! Pour jouer ce morceau (et tous les morceaux du groupe Kiss) il faut descendre toutes les cordes d'un demi-ton: Mib / Lab / Réb / Solb.**

### Pont 2

41

41

### Solo

45

45

49

49

53

53

57

57

61

61

### Couplet 3

65

65

68

68

### Refrain 3

71

71

74

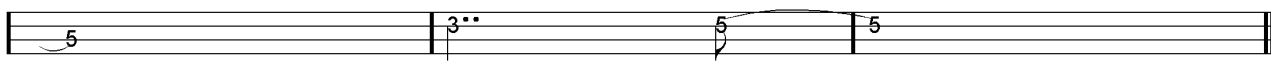

74

### Final

77

77

## Partition basse page 1:

**Attention! Pour jouer ce morceau (et tous les morceaux du groupe Kiss) il faut descendre toutes les cordes d'un demi-ton: Mib / Lab / Réb / Solb.**

### Kiss Let Me Go, Rock 'N Roll

Intro

1

5

Couplet 1

9

12

Refrain 1

15

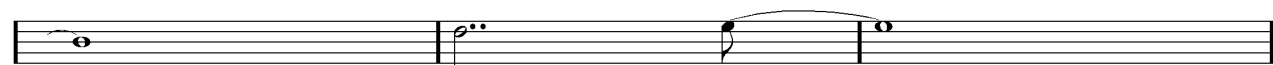

18

Pont 1

21

Gimmick

25

Couplet 2

29

32

Refrain 2

35

## Partition basse page 2:

**Attention! Pour jouer ce morceau (et tous les morceaux du groupe Kiss) il faut descendre toutes les cordes d'un demi-ton: Mib / Lab / Réb / Solb.**

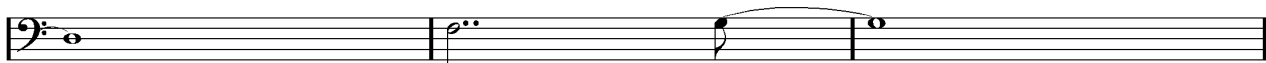
38 

Pont 2

41 

Solo

45 

49 

53 

57 

61 

Couplet 3

65 

68 

Refrain 3

71 

74 

Final

77 

# Partition batterie page 1:

♩ = 150

## Kiss Let Me Go, Rock 'N Roll

### Intro

1

5

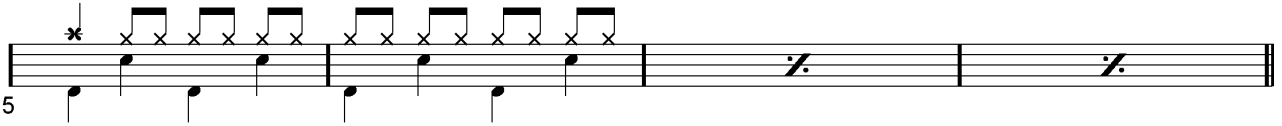

### Couplet 1

9

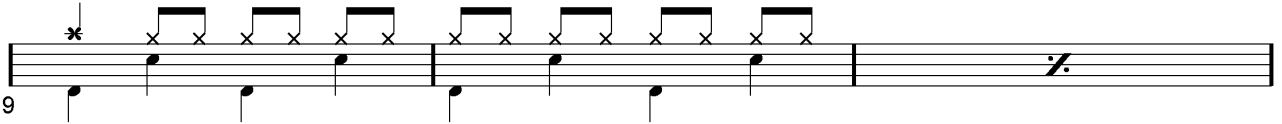

12

### Refrain 1

15

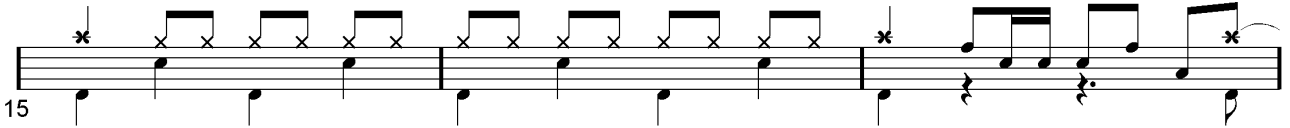

18

### Pont 1

21

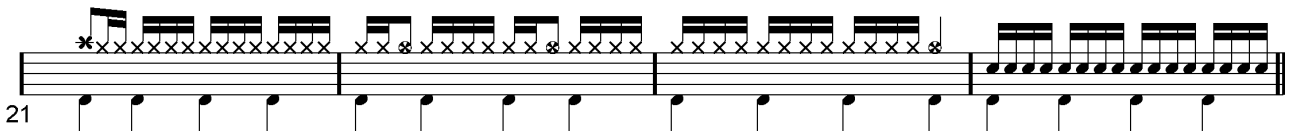

### Gimmick

25

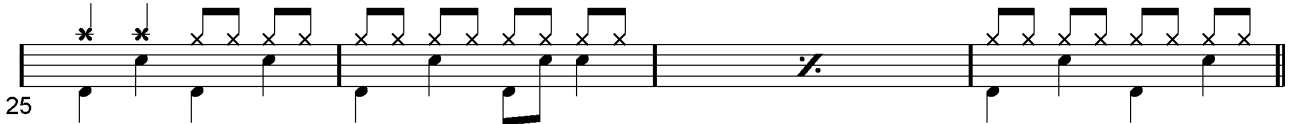

### Couplet 2

29

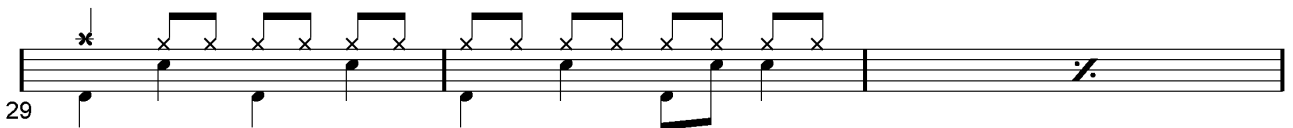

**Partition batterie page 2:**

32

**Refrain 2**

35

38

**Pont 2**

41

**Solo**

45

49

53

57

**Partition batterie page 3:**

61

**Couplet 3**

65

68

**Refrain 3**

71

74

**Final**

77

## Écriture batterie:

bd 1

bd 2

rim-shot

sd

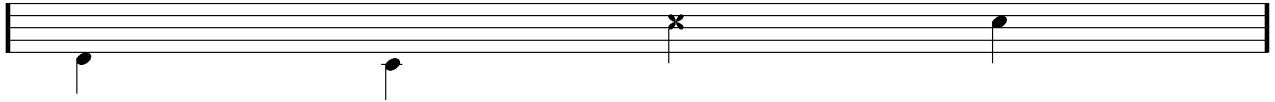

HH Pied

HH fermée

HH entrouverte

HH ouverte

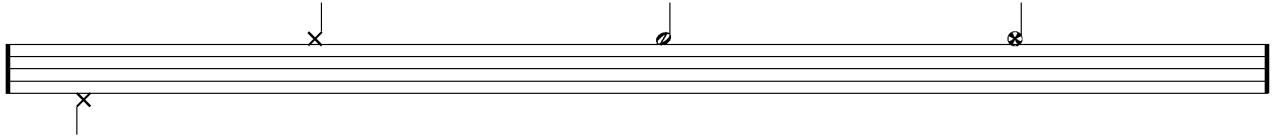

tom 1

tom 2

tom 3

tom 4

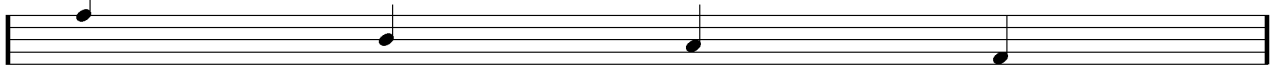

accent

note mutée

crash

cloche

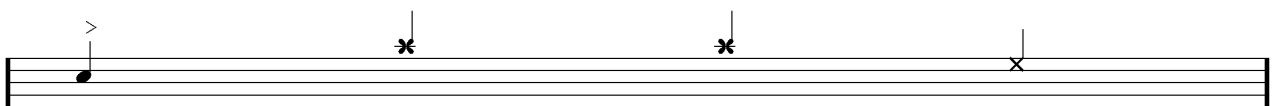

ride

dôme de cymbale

chinoise

splash

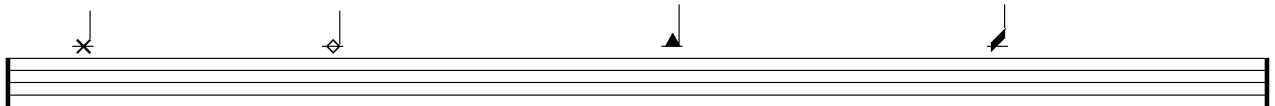

flas

note muette

