

Jean-Jacques Goldman né en 17 à Leindenstatd:

Table des matières

Introduction:.....	2
Tablature basse:.....	3
Partition basse:.....	4
Partition batterie page 1:.....	5
Partition batterie page 2:.....	6
Écriture batterie:.....	7
Titres disponibles:.....	8

Introduction:

Pour les deux instruments attention ce morceau contient beaucoup de changements de tempo et de changements de métrique (4/4-2/4)

Une ligne basse pas trop difficile, les seules difficultés sont les contretemps, les glissés, les harmoniques et les syncopes.

Pour la partition de basse il y a plusieurs changements d'armature (dièses ou bémols à la clef).

La partie de batterie est très compliquée car il y a énormément de variantes sur les cymbales, les autres difficultés sont les contretemps à la grosse caisse, les flas, les breaks en doubles-croches, en sextolets et en triples-croches.

Voici le lien pour écouter le morceau:

[Jean-Jacques Goldman né en 17 à Leindenstatd](#)

Bon courage à tous !

Partition basse:

Jean-Jacques Goldman né en 17 à Leindenstadt

Intro
Tempo = 120
14 mesures sans la basse
Tempo = 100
5 mesures sans la basse
harmoniques
8va

1 2 16 21

22

Couplets 1 / 2
15 mesures sans la basse

26 27 28

Couplet 3

43 47

Couplet 4

51 55

ralentir.....
8va

Refrain tempo = 76

60 64 69

ralentir.....

Couplet 5 = 12 mesures sans la basse tempo = 100

74

Final

86

Partition batterie page 1:

Jean-Jacques Goldman né en 17 à Leindenstadt

♩ = 120

tempo = 100

Intro 14 mesures sans batterie

1 2 16

18 21

22

Couplets 1 / 2

26 27 42

Couplet 3

43

46

49

Couplet 4

51

54

57

Partition batterie page 2:

Refrain = 76

Couplet 5 = 11 mesures sans la basse tempo = 100

Écriture batterie:

bd 1

bd 2

rim-shot

sd

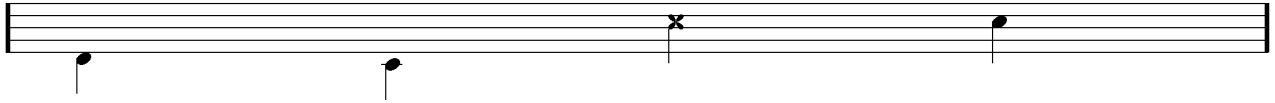

HH Pied

HH fermée

HH entrouverte

HH ouverte

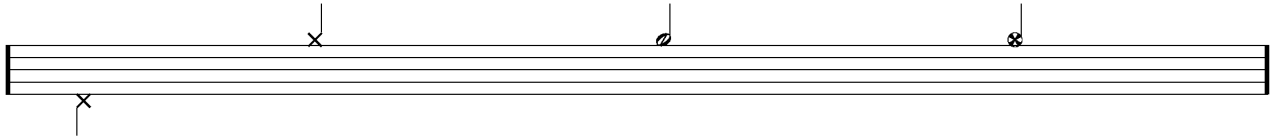

tom 1

tom 2

tom 3

tom 4

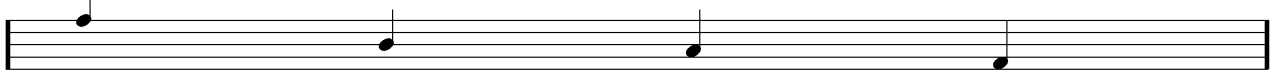

accent

note mutée

crash

cloche

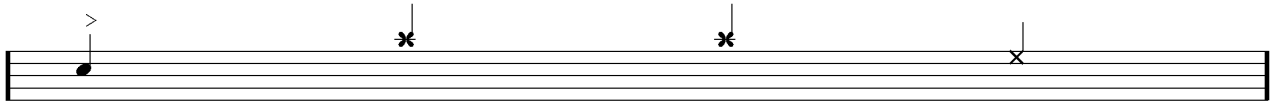

ride

dôme de cymbale

chinoise

splash

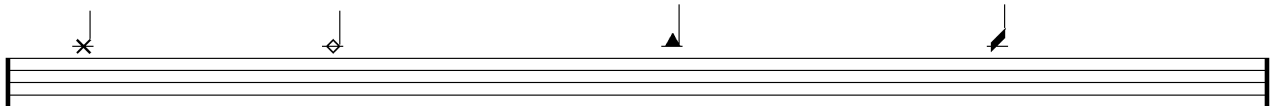

flas

note muette

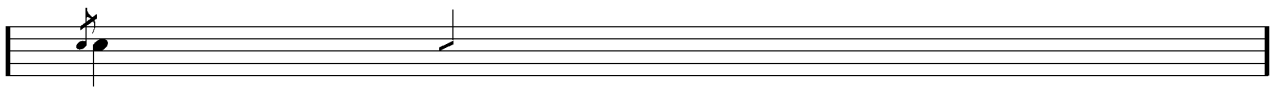

Titres disponibles:

Vous pouvez cliquer sur ce lien pour avoir directement accès à mon nouveau blog pour sauvegarder tous les titres que j'ai édités ou pour me contacter via la page de contact:

<https://manuablatitudesdebasse.com/>