

Bryan Adams Can't Stop That Thing We Started:

Table des matières

Introduction:.....	2
Tablature basse page 1:.....	3
Tablature basse page 2:.....	4
Tablature basse page 3:.....	5
Partition basse page 1:.....	6
Partition basse page 2:.....	7
Partition basse page 3:.....	8
Partition batterie page 1:.....	9
Partition batterie page 2:.....	10
Partition batterie page 3:.....	11
Écriture batterie:.....	12

Introduction:

Pour les deux instruments attention ! Toutes les croches doivent être interprétées en ternaire (rythme shuffle)

Pour la ligne de basse, les principales difficultés sont les contretemps, les glissés et les hammers. Le fait de changer d'accord en contretemps pendant les refrains n'est pas évident.

Attention à l'interprétation du rythme shuffle il faut enchaîner croche ternaire / demi-soupir ternaire / croche ternaire comme ceci:

Pour la partition de basse il y a 3 dièses à la clef: le Do#, le Fa# et le Sol# mais il y a un changement de tonalité sur les ponts avec un bémol à la clef: le Sib.

La partie de batterie est assez compliquée: les principales difficultés sont les accents, les contretemps à la grosse caisse, les flas, les syncopes sur la cymbale crash et les breaks en triolets.

Voici le lien pour écouter le morceau:

[Bryan Adams Can't Stop That Thing We Started](#)

Bon courage à tous !

Tablature basse page 1:

Attention ! toutes les croches doivent être interprétées en ternaire (rythme shuffle)

♩ = ♪♪

Bryan Adams Can't Stop This Thing We Started

Intro

1

5

8

Couplets 1 / 2

11

15

Pré-Refrains 1 / 2

19

23

Refrains 1 / 2

27

31

35

39

Tablature basse page 2:

Attention ! toutes les croches doivent être interprétées en ternaire (rythme shuffle)

42

1. 2. glissé

77

Pont 1

78

82

Solo Guitare

86

90

Refrain 3

94

98

Pont 2

102

105

tournez la page.....

Tablature basse page 3:

Attention ! toutes les croches doivent être interprétées en ternaire (rythme shuffle)

Refrain 4

108

5 5 5 5 5 5 5 0 | 0 0 0 0 0 0 0 2 | 2 2 2 2 2 2 2 5 | 5 5 5 0 0 0 0 2 5 |

112

5 5 5 5 5 5 5 4 7 | 0 0 0 0 0 0 0 5 7 4 | 2 2 2 2 2 2 2 5 | 5 5 5 5 5 5 5 5 |

116

5 5 5 5 5 5 5 0 | 0 0 0 0 0 0 0 2 | 2 2 2 2 2 2 2 0 | 0 2 0 2 0 4 2 ||

Final

120

5 5 5 5 5 5 5 0 | 0 0 0 0 0 0 0 0 | 0 0 0 0 0 0 0 0 | 0 0 0 0 0 0 0 0 |

ad lib.

122

5 5 5 5 5 5 5 0 | 0 0 0 0 0 0 0 2 | 2 2 2 2 2 2 2 5 | 5 5 5 0 0 0 0 2 5 |

Partition basse page 1:

Attention ! toutes les croches doivent être interprétées en ternaire (rythme shuffle)

Bryan Adams Can't Stop This Thing We Started

Intro

1

glissés

5

8

Couplets 1 / 2

11

15

Pré-Refrains 1 / 2

19

23

Refrains 1 / 2

27

31

35

39

Partition basse page 2:

Attention ! toutes les croches doivent être interprétées en ternaire (rythme shuffle)

42 1. ³ ³ ³ | 2. glissés

Pont 1

78

82

Solo Guitare

86

90

Refrain 3

94

98

Pont 2

102

105

tournez la page.....

Partition basse page 3:

Attention ! toutes les croches doivent être interprétées en ternaire (rythme shuffle)

Refrain 4

108

112

116

Final

120

ad lib.

122

Partition batterie page 1:

Attention ! toutes les croches doivent être interprétées en ternaire (rythme shuffle)

Bryan Adams Can't Stop This Thing We Started

♩ = ♪♪

Intro

1

5

8

Couplets 1 / 2

11

15

Pré-refrains 1 / 2

19

23

Refrains 1 / 2

27

31

Partition batterie page 2:

Attention ! toutes les croches doivent être interprétées en ternaire (rythme shuffle)

35

39

43

77

Pont 1

78

82

Solo guitare

86

90

Refrain 3

94

98

Partition batterie page 3:

Attention ! toutes les croches doivent être interprétées en ternaire (rythme shuffle)

Pont 2

102

105

Refrain 4

108

112

116

Final

120

ad lib.

122

Écriture batterie:

bd 1

bd 2

rim-shot

sd

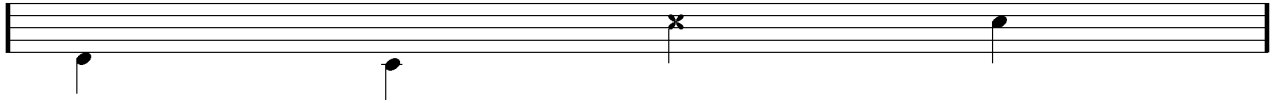

HH Pied

HH fermée

HH entrouverte

HH ouverte

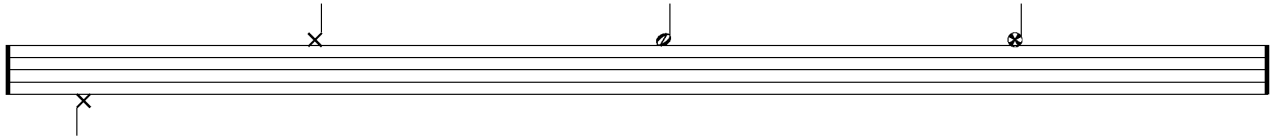

tom 1

tom 2

tom 3

tom 4

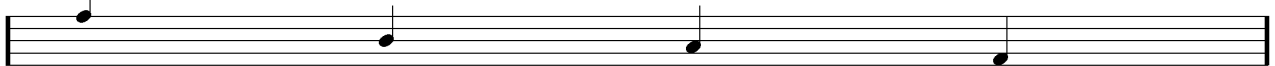

accent

note mutée

crash

cloche

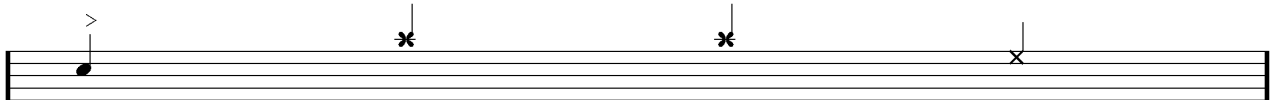

ride

dôme de cymbale

chinoise

splash

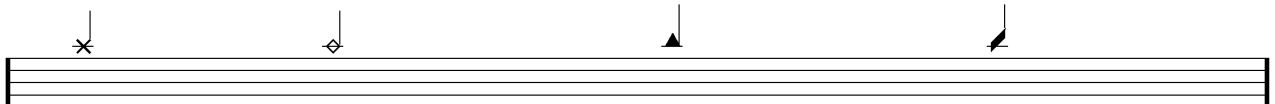

flas

note muette

