

## Les altérations:

### **Table des matières**

Introduction:.....	2
A quoi ça sert ?.....	3
La note Do et les autres écritures enharmoniques:.....	4
La note Réb et les autres écritures enharmoniques:.....	5
La note Ré et les autres écritures enharmoniques:.....	6
La note Mib et les autres écritures enharmoniques:.....	7
La note Mi et les autres écritures enharmoniques:.....	8
La note Fa et les autres écritures enharmoniques:.....	9
La note Solb et les autres écritures enharmoniques:.....	10
La note Sol et les autres écritures enharmoniques:.....	11
La note Lab et les autres écritures enharmoniques:.....	12
La note La et les autres écritures enharmoniques:.....	13
La note Sib et les autres écritures enharmoniques:.....	14
La note Si et les autres écritures enharmoniques:.....	15

### **Introduction:**

Il existe **7 notes naturelles**: Do / Ré / Mi / Fa / Sol / La / Si, ces notes correspondent aux **touches blanches du clavier d'un piano**.

Le système de notation américain: **chaque note est représenté par une lettre de l'alphabet** en commençant par le La: A = La / B = Si / C = Do / D = Ré / E = Mi / F = Fa / G = Sol.

Le **demi-ton** est la **plus petite différence entre 2 hauteurs de notes dans le système occidental** (exemple entre Si et Do ou entre Mi et Fa), il partage l'octave en douze parties égales, sur le manche d'une basse quand vous montez ou vous descendez d'une case vous montez ou vous descendez d'un demi-ton.

Il existe 4 types d'altérations:

- Le **dièse**: il **ajoute un demi-ton** aux notes naturelles.
- Le **bémol**: il **ôte un demi-ton** aux notes naturelles.
- Le **double dièse**: il **ajoute deux demi-tons** aux notes naturelles, il est noté x.
- Le **double bémol**: il **ôte deux demi-tons** aux notes naturelles.

L'enharmonie est le rapport entre 2 notes ayant la même hauteur mais qui ont des noms différents.

Les règles énoncées ci-dessus nous font constater que **la même note peut avoir 3 noms différents** (sauf pour le Lab qui n'a qu'un autre nom possible qui est le Sol#) soit 35 possibilités en tout.

### A quoi ça sert ?

Une des explications concerne les partitions qui sont écrites avec des bémols ou avec des dièses comme dans les exemples suivants:

Voici la gamme de blues mineure de Lab:

Voici la gamme de blues mineure de Sol#:

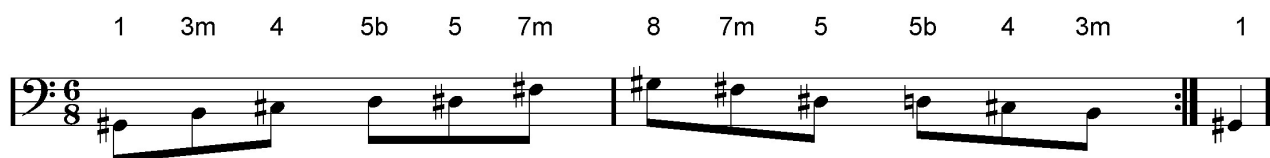

Ces deux gammes sont absolument identiques à jouer à la basse (l'enchaînement des notes et le doigté sont les mêmes) mais on se rend compte qu'il y a moins d'altérations dans la version en Sol# que dans la version en Lab et forcément la version en Sol# sera plus facile à écrire et surtout à lire et à déchiffrer.

**La note Do et les autres écritures enharmoniques:**

**Écriture en solfège et tablature:**

Do    Si#    Rébb

**Emplacements sur le manche d'une basse à 4 cordes:**

The diagram shows a 4-string bass fretboard with strings G, D, A, and E. The frets are numbered from I to XVII. The positions of the note Do are indicated by circles with the letter 'C' inside. The positions are on the 3rd, 5th, 7th, 9th, 12th, 15th, and 17th frets. The 12th fret is highlighted in red.

Fret	G	D	A	E
I				
II				
III			C	
IV				
V		C		
VI				
VII				
VIII				
IX				C
X				
XI				
XII				
XIII				
XIV				
XV			C	
XVI				
XVII				
XVIII				
XIX				
XX				
XXI				
XXII				
XXIII				
XXIV				
XXV				
XXVI				
XXVII				
XXVIII				
XXIX				
XXX				

## La note Réb et les autres écritures enharmoniques:

### Écriture en solfège et tablature:

Réb                      Do#                      Six

### Emplacements sur le manche d'une basse à 4 cordes:

The diagram shows a 4-string bass fretboard with four strings labeled G, D, A, and E from top to bottom. The frets are numbered from I to XXIV. The note Réb (D-flat) is shown in circles on the following frets: III (G string), V (D string), VII (A string), IX (E string), XII (D string), XIV (A string), XVI (E string), and XVIII (D string). The fret XII is highlighted in red. The frets III, V, VII, IX, XV, and XVII are labeled with Roman numerals below the fretboard.

### La note Ré et les autres écritures enharmoniques:

**Écriture en solfège et tablature:**

### Emplacements sur le manche d'une basse à 4 cordes:

### La note Mib et les autres écritures enharmoniques:

**Écriture en solfège et tablature:**

### Emplacements sur le manche d'une basse à 4 cordes:

The diagram shows a horizontal grid representing a guitar fretboard. The vertical axis on the left lists strings G, D, A, and E, each followed by an 'x'. The horizontal axis at the bottom lists fret positions III, V, VII, IX, XII, XV, and XVII. Notes are indicated as follows:

- G string:** Eb at fret VII and fret XVII.
- D string:** Eb at fret I, and asterisks (\*) at frets III, V, VII, IX, and XV.
- A string:** Eb at fret VI and fret XVI.
- E string:** Eb at fret XII.

## La note Mi et les autres écritures enharmoniques:

### Écriture en solfège et tablature:

Mi    Réx    Fab

### Emplacements sur le manche d'une basse à 4 cordes:

	I	II	III	IV	V	VI	VII	VIII	IX	X	XI	XII	XIII	XIV	XV	XVI	XVII	XVIII
G	x								(E)									(E)
D	x																	
A	x																	
E	0																	

III      V      VII      IX      XII      XV      XVII

## La note Fa et les autres écritures enharmoniques:

### Écriture en solfège et tablature:

Fa                      Mi#                      Solbb

### Emplacements sur le manche d'une basse à 4 cordes:

The diagram shows a 4-string bass fretboard with 24 frets. The strings are labeled G, D, A, and E from top to bottom. The frets are numbered I to XXIV. The note Fa is shown in circles on the following frets: I (E string), III (D string), VII (A string), IX (G string), XII (E string), XV (D string), and XVII (A string). The frets II, IV, VI, VIII, X, XIII, XIV, XVI, XVIII, XIX, and XX are marked with an asterisk (\*). The fret XII is highlighted in red.

## La note Solb et les autres écritures enharmoniques:

### Écriture en solfège et tablature:

Solb                                      Fa#                                      Mix

### Emplacements sur le manche d'une basse à 4 cordes:

The diagram shows a 4-string bass fretboard with strings labeled G, D, A, and E from top to bottom. The frets are numbered I through XVII. The note Solb (Bb) is shown in circles on the following frets: III (E string), V (D string), VII (A string), IX (G string), XII (E string), XV (D string), and XVII (A string). The fret XII is highlighted in red. There are also asterisks on frets IV, VI, VIII, X, XIII, XIV, XVI, and XVIII.

**La note Sol et les autres écritures enharmoniques:**

**Écriture en solfège et tablature:**

Sol                                      Fax                                      Labb

**Emplacements sur le manche d'une basse à 4 cordes:**

The diagram shows a 4-string bass fretboard with frets 0 through 17. The strings are labeled G, D, A, and E from top to bottom. The positions of the note G are marked with a 'G' in a circle on the G string at fret 0, fret 3, fret 9, fret 12, fret 15, and fret 17. The positions of the note G are also marked with an asterisk on the D string at fret 1, fret 4, fret 10, and fret 14. The positions of the note G are also marked with an asterisk on the A string at fret 2, fret 5, fret 11, and fret 13. The positions of the note G are also marked with an asterisk on the E string at fret 0, fret 3, fret 9, and fret 12. The fret numbers III, V, VII, IX, XII, XV, and XVII are written below the fretboard. The fret number XII is written in red.

## La note Lab et les autres écritures enharmoniques:

### Écriture en solfège et tablature:

Lab Sol#

1  
2  
3  
4

### Emplacements sur le manche d'une basse à 4 cordes:

G	x	(Ab)										(Ab)							
D	x					(Ab)													(Ab)
A	x		*		*		*		*			(Ab)		*		*			(Ab)
E	x			(Ab)											(Ab)				
			III	V		VII	IX		XII		XV		XVII						

### La note La et les autres écritures enharmoniques:

**Écriture en solfège et tablature:**

La Solx Sibb

### Emplacements sur le manche d'une basse à 4 cordes:

G	x																
D	x																
A	o		*		*				*		*		*		*		
E	x																
			III		V		VII		IX		XII		XV		XVII		

### La note Sib et les autres écritures enharmoniques:

**Écriture en solfège et tablature:**

### Emplacements sur le manche d'une basse à 4 cordes:

**La note Si et les autres écritures enharmoniques:**

**Écriture en solfège et tablature:**

Si                                      Lax                                      Dob

**Emplacements sur le manche d'une basse à 4 cordes:**

The diagram shows a 4-string bass fretboard with four strings labeled G, D, A, and E from top to bottom. The frets are numbered from I to XVII. The note Si (B) is shown in circles on the following frets: III (G string), V (D string), VII (A string), IX (E string), XII (E string), XV (A string), XVII (D string), and XIX (G string). The fret XII is highlighted in red.