

Mise en place exercice 12:

Alternance basse / batterie dossier 2:

Table des matières

Introduction:.....	2
Exercice numéro 01:.....	3
Exercice numéro 02:.....	4
Exercice numéro 03:.....	5
Exercice numéro 04:.....	6
Exercice numéro 05:.....	7
Exercice numéro 06:.....	8
Exercice numéro 07:.....	9
Exercice numéro 08:.....	10
Exercice numéro 09:.....	11
Exercice numéro 10:.....	12
Exercice numéro 11:.....	13
Exercice numéro 12:.....	14
Exercice numéro 13:.....	15
Exercice numéro 14:.....	16
Exercice numéro 15:.....	17
Exercice numéro 16:.....	18
Exercice numéro 17:.....	19
Exercice numéro 18:.....	20
Exercice numéro 19:.....	21
Exercice numéro 20:.....	22
Exercice numéro 21:.....	23
Exercice numéro 22:.....	24
Exercice numéro 23:.....	25
Contact:.....	26

Introduction:

Dans ce dossier nous allons étudier une technique rarement évoquée dans les méthodes traditionnelles: l'alternance basse / batterie (technique employée quelquefois dans la musique funk).

En clair au lieu de jouer les notes de la basse en même temps qu'un élément de la batterie (grosse caisse, caisse claire, cymbales, etc.) les deux instruments ne jouent jamais en même temps.

Si vous avez la chance de pouvoir répéter avec un batteur, je vous conseille de travailler ces exercices avec lui plutôt que sur les playbacks fournis dans ce dossier qui sont programmés sur une boîte à rythmes!

Dans ce deuxième dossier vous jouez un exercice écrit en croches de 23 façons différentes.

Vous allez trouver dans ce dossier les 23 exercices écrits en solfège et en tablatures avec des liens internet pour avoir accès à des playbacks audio et des dossiers compressés au format zip.

Chaque dossier winrar contient les 9 playbacks audio sur 3 tempos différents (3 avec les 2 instruments, 3 uniquement avec la batterie et 3 uniquement avec la basse).

Bon courage à tous!

Exercice numéro 01:

Afin de vous familiariser avec l'exercice, vous commencez par le jouer à l'unisson avec la batterie:

Vous pouvez écouter cet exercice joué par les 2 instruments en cliquant sur le lien suivant:
[playback basse batterie](#)

Vous pouvez écouter cet exercice uniquement par la batterie en cliquant sur le lien suivant:
[playback basse](#)

Vous pouvez écouter cet exercice uniquement par la basse en cliquant sur le lien suivant:
[playback batterie](#)

Vous pouvez sauvegarder le dossier compressé correspondant à cet exercice en cliquant sur le lien suivant:
[dossier compressé](#)

Exercice numéro 02:

Dans cet exercice la batterie est jouée sur les croches 1 à 7 et la basse est jouée sur la 8ème croche:

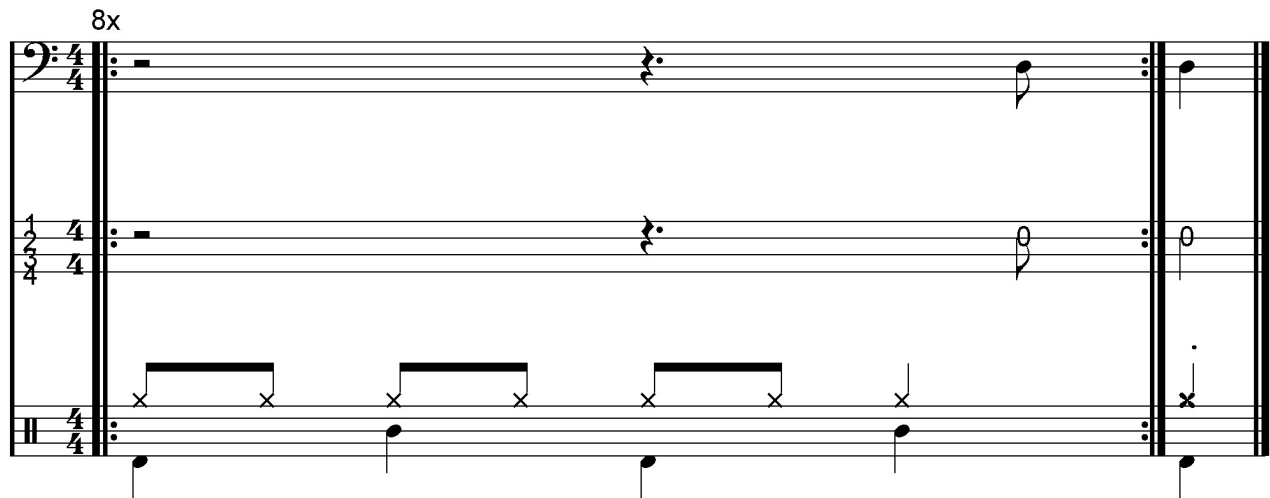

Vous pouvez écouter cet exercice joués par les 2 instruments en cliquant sur le lien suivant:
[playback basse batterie](#)

Vous pouvez écouter cet exercice uniquement par la batterie en cliquant sur le lien suivant:
[playback basse](#)

Vous pouvez écouter cet exercice uniquement par la basse en cliquant sur le lien suivant:
[playback batterie](#)

Vous pouvez sauvegarder le dossier compressé correspondant à cet exercice en cliquant sur le lien suivant:
[dossier compressé](#)

Exercice numéro 03:

Dans cet exercice la basse est jouée sur la 1ère croche et la batterie est jouée sur les croches 2 à 8:

8x

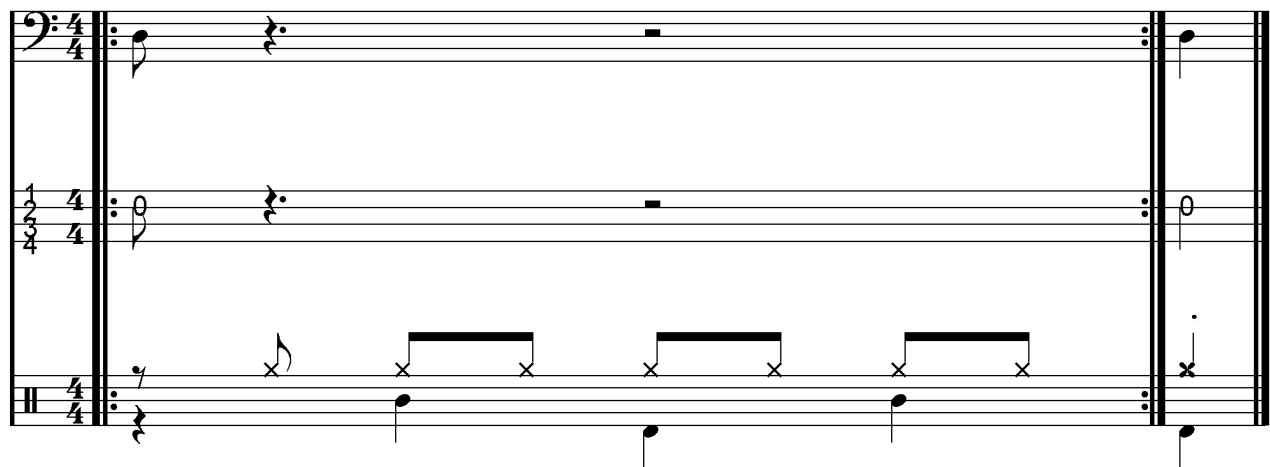

Vous pouvez écouter cet exercice joué par les 2 instruments en cliquant sur le lien suivant:

[playback basse batterie](#)

Vous pouvez écouter cet exercice uniquement par la batterie en cliquant sur le lien suivant:

[playback basse](#)

Vous pouvez écouter cet exercice uniquement par la basse en cliquant sur le lien suivant:

[playback batterie](#)

Vous pouvez sauvegarder le dossier compressé correspondant à cet exercice en cliquant sur le lien suivant:

[dossier compressé](#)

Exercice numéro 04:

Dans cet exercice la batterie est jouée sur les croches 1 à 6 et la basse est jouée sur les croches 7 et 8:

Vous pouvez écouter cet exercice joué par les 2 instruments en cliquant sur le lien suivant:
[playback basse batterie](#)

Vous pouvez écouter cet exercice uniquement par la batterie en cliquant sur le lien suivant:
[playback basse](#)

Vous pouvez écouter cet exercice uniquement par la basse en cliquant sur le lien suivant:
[playback batterie](#)

Vous pouvez sauvegarder le dossier compressé correspondant à cet exercice en cliquant sur le lien suivant:
[dossier compressé](#)

Exercice numéro 05:

Dans cet exercice la basse est jouée sur les croches 1 et 2 et la batterie est jouée sur les croches 3 à 8:

Vous pouvez écouter cet exercice joué par les 2 instruments en cliquant sur le lien suivant:
[playback basse batterie](#)

Vous pouvez écouter cet exercice uniquement par la batterie en cliquant sur le lien suivant:
[playback basse](#)

Vous pouvez écouter cet exercice uniquement par la basse en cliquant sur le lien suivant:
[playback batterie](#)

Vous pouvez sauvegarder le dossier compressé correspondant à cet exercice en cliquant sur le lien suivant:
[dossier compressé](#)

Exercice numéro 06:

Dans cet exercice la batterie est jouée sur les croches 1 à 5 et la basse est jouée sur les croches 6 à 8:

[illegible]

Vous pouvez écouter cet exercice joué par les 2 instruments en cliquant sur le lien suivant: [playback basse batterie](#)

Vous pouvez écouter cet exercice uniquement par la batterie en cliquant sur le lien suivant: [playback basse](#)

Vous pouvez écouter cet exercice uniquement par la basse en cliquant sur le lien suivant: [playback batterie](#)

Vous pouvez sauvegarder le dossier compressé correspondant à cet exercice en cliquant sur le lien suivant:

[dossier compressé](#)

Exercice numéro 07:

Dans cet exercice la basse est jouée sur les croches 1 à 3 et la batterie est jouée sur les croches 4 à 8:

Vous pouvez écouter cet exercice joué par les 2 instruments en cliquant sur le lien suivant:
[playback basse batterie](#)

Vous pouvez écouter cet exercice uniquement par la batterie en cliquant sur le lien suivant:
[playback basse](#)

Vous pouvez écouter cet exercice uniquement par la basse en cliquant sur le lien suivant:
[playback batterie](#)

Vous pouvez sauvegarder le dossier compressé correspondant à cet exercice en cliquant sur le lien suivant:
[dossier compressé](#)

Exercice numéro 08:

Dans cet exercice la batterie est jouée sur les croches 1 à 4 et la basse est jouée sur les croches 5 à 8:

[illegible]

Vous pouvez écouter cet exercice joué par les 2 instruments en cliquant sur le lien suivant: [playback basse batterie](#)

Vous pouvez écouter cet exercice uniquement par la batterie en cliquant sur le lien suivant: [playback basse](#)

Vous pouvez écouter cet exercice uniquement par la basse en cliquant sur le lien suivant: [playback batterie](#)

Vous pouvez sauvegarder le dossier compressé correspondant à cet exercice en cliquant sur le lien suivant:

[dossier compressé](#)

Exercice numéro 09:

Dans cet exercice la basse est jouée sur les croches 1 à 4 et la batterie est jouée sur les croches 5 à 8:

Vous pouvez écouter cet exercice joués par les 2 instruments en cliquant sur le lien suivant:
[playback basse batterie](#)

Vous pouvez écouter cet exercice uniquement par la batterie en cliquant sur le lien suivant:
[playback basse](#)

Vous pouvez écouter cet exercice uniquement par la basse en cliquant sur le lien suivant:
[playback batterie](#)

Vous pouvez sauvegarder le dossier compressé correspondant à cet exercice en cliquant sur le lien suivant:
[dossier compressé](#)

Exercice numéro 10:

Dans cet exercice la batterie est jouée sur les croches 1 à 3 et la basse est jouée sur les croches 4 à 8:

Vous pouvez écouter cet exercice joués par les 2 instruments en cliquant sur le lien suivant:
[playback basse batterie](#)

Vous pouvez écouter cet exercice uniquement par la batterie en cliquant sur le lien suivant:
[playback basse](#)

Vous pouvez écouter cet exercice uniquement par la basse en cliquant sur le lien suivant:
[playback batterie](#)

Vous pouvez sauvegarder le dossier compressé correspondant à cet exercice en cliquant sur le lien suivant:
[dossier compressé](#)

Exercice numéro 11:

Dans cet exercice la basse est jouée sur les croches 1 à 5 et la batterie est jouée sur les croches 6 à 8:

Vous pouvez écouter cet exercice joué par les 2 instruments en cliquant sur le lien suivant:
[playback basse batterie](#)

Vous pouvez écouter cet exercice uniquement par la batterie en cliquant sur le lien suivant:
[playback basse](#)

Vous pouvez écouter cet exercice uniquement par la basse en cliquant sur le lien suivant:
[playback batterie](#)

Vous pouvez sauvegarder le dossier compressé correspondant à cet exercice en cliquant sur le lien suivant:
[dossier compressé](#)

Exercice numéro 12:

Dans cet exercice la batterie est jouée sur les croches 1 et 2 et la basse est jouée sur les croches 3 à 8:

Vous pouvez écouter cet exercice joué par les 2 instruments en cliquant sur le lien suivant:
[playback basse batterie](#)

Vous pouvez écouter cet exercice uniquement par la batterie en cliquant sur le lien suivant:
[playback basse](#)

Vous pouvez écouter cet exercice uniquement par la basse en cliquant sur le lien suivant:
[playback batterie](#)

Vous pouvez sauvegarder le dossier compressé correspondant à cet exercice en cliquant sur le lien suivant:
[dossier compressé](#)

Exercice numéro 13:

Dans cet exercice la basse est jouée sur les croches 1 à 6 et la batterie est jouée sur les croches 7 et 8:

Vous pouvez écouter cet exercice joué par les 2 instruments en cliquant sur le lien suivant: [playback basse batterie](#)

Vous pouvez écouter cet exercice uniquement par la batterie en cliquant sur le lien suivant: [playback basse](#)

Vous pouvez écouter cet exercice uniquement par la basse en cliquant sur le lien suivant: [playback batterie](#)

Vous pouvez sauvegarder le dossier compressé correspondant à cet exercice en cliquant sur le lien suivant:

[dossier compressé](#)

Exercice numéro 14:

Dans cet exercice la batterie est jouée sur la 1ère croche et la basse est jouée sur les croches 2 à 8:

Vous pouvez écouter cet exercice joués par les 2 instruments en cliquant sur le lien suivant:
[playback basse batterie](#)

Vous pouvez écouter cet exercice uniquement par la batterie en cliquant sur le lien suivant:
[playback basse](#)

Vous pouvez écouter cet exercice uniquement par la basse en cliquant sur le lien suivant:
[playback batterie](#)

Vous pouvez sauvegarder le dossier compressé correspondant à cet exercice en cliquant sur le lien suivant:
[dossier compressé](#)

Exercice numéro 15:

Dans cet exercice la basse est jouée sur les croches 1 à 7 et la batterie est jouée sur la 8ème croche:

Vous pouvez écouter cet exercice joués par les 2 instruments en cliquant sur le lien suivant:
[playback basse batterie](#)

Vous pouvez écouter cet exercice uniquement par la batterie en cliquant sur le lien suivant:
[playback basse](#)

Vous pouvez écouter cet exercice uniquement par la basse en cliquant sur le lien suivant:
[playback batterie](#)

Vous pouvez sauvegarder le dossier compressé correspondant à cet exercice en cliquant sur le lien suivant:
[dossier compressé](#)

Exercice numéro 16:

Dans cet exercice, la batterie est jouée sur les temps et la basse est jouée sur les contretemps:

8x

Vous pouvez écouter cet exercice joué par les 2 instruments en cliquant sur le lien suivant:
[playback basse batterie](#)

Vous pouvez écouter cet exercice uniquement par la batterie en cliquant sur le lien suivant:
[playback basse](#)

Vous pouvez écouter cet exercice uniquement par la basse en cliquant sur le lien suivant:
[playback batterie](#)

Vous pouvez sauvegarder le dossier compressé correspondant à cet exercice en cliquant sur le lien suivant:
[dossier compressé](#)

Exercice numéro 17:

Dans cet exercice, la basse est jouée sur les temps et la batterie est jouée sur les contretemps:

Vous pouvez écouter cet exercice joués par les 2 instruments en cliquant sur le lien suivant:
[playback basse batterie](#)

Vous pouvez écouter cet exercice uniquement par la batterie en cliquant sur le lien suivant:
[playback basse](#)

Vous pouvez écouter cet exercice uniquement par la basse en cliquant sur le lien suivant:
[playback batterie](#)

Vous pouvez sauvegarder le dossier compressé correspondant à cet exercice en cliquant sur le lien suivant:
[dossier compressé](#)

Exercice numéro 18:

Dans cet exercice, la batterie est jouée sur le 1er et le 3ème temps et la basse est jouée sur le 2ème et le 4ème temps:

Vous pouvez écouter cet exercice joués par les 2 instruments en cliquant sur le lien suivant:
[playback basse batterie](#)

Vous pouvez écouter cet exercice uniquement par la batterie en cliquant sur le lien suivant:
[playback basse](#)

Vous pouvez écouter cet exercice uniquement par la basse en cliquant sur le lien suivant:
[playback batterie](#)

Vous pouvez sauvegarder le dossier compressé correspondant à cet exercice en cliquant sur le lien suivant:
[dossier compressé](#)

Exercice numéro 19:

Dans cet exercice, la basse est jouée sur le 1er et le 3ème temps et la batterie est jouée sur le 2ème et le 4ème temps:

Vous pouvez écouter cet exercice joués par les 2 instruments en cliquant sur le lien suivant:
[playback basse batterie](#)

Vous pouvez écouter cet exercice uniquement par la batterie en cliquant sur le lien suivant:
[playback basse](#)

Vous pouvez écouter cet exercice uniquement par la basse en cliquant sur le lien suivant:
[playback batterie](#)

Vous pouvez sauvegarder le dossier compressé correspondant à cet exercice en cliquant sur le lien suivant:
[dossier compressé](#)

Exercice numéro 20:

Dans cet exercice, la batterie est jouée sur les croches 1 / 5 et la basse est jouée sur les croches 2 / 3 / 4 et 6 / 7 / 8:

Vous pouvez écouter cet exercice joué par les 2 instruments en cliquant sur le lien suivant:
[playback basse batterie](#)

Vous pouvez écouter cet exercice uniquement par la batterie en cliquant sur le lien suivant:
[playback basse](#)

Vous pouvez écouter cet exercice uniquement par la basse en cliquant sur le lien suivant:
[playback batterie](#)

Vous pouvez sauvegarder le dossier compressé correspondant à cet exercice en cliquant sur le lien suivant:
[dossier compressé](#)

Exercice numéro 21:

Dans cet exercice, la basse est jouée sur les croches 1 / 5 et la batterie est jouée sur les croches 2 / 3 / 4 et 6 / 7 / 8:

Vous pouvez écouter cet exercice joués par les 2 instruments en cliquant sur le lien suivant:
[playback basse batterie](#)

Vous pouvez écouter cet exercice uniquement par la batterie en cliquant sur le lien suivant:
[playback basse](#)

Vous pouvez écouter cet exercice uniquement par la basse en cliquant sur le lien suivant:
[playback batterie](#)

Vous pouvez sauvegarder le dossier compressé correspondant à cet exercice en cliquant sur le lien suivant:
[dossier compressé](#)

Exercice numéro 22:

Dans cet exercice, la batterie est jouée sur les croches 1 / 4 / 7 et la basse est jouée sur les croches 2 / 3, sur les croches 5 / 6 et sur la 8ème croche:

8x 2 3 5 6 8 1

Vous pouvez écouter cet exercice joués par les 2 instruments en cliquant sur le lien suivant:
[playback basse batterie](#)

Vous pouvez écouter cet exercice uniquement par la batterie en cliquant sur le lien suivant:
[playback basse](#)

Vous pouvez écouter cet exercice uniquement par la basse en cliquant sur le lien suivant:
[playback batterie](#)

Vous pouvez sauvegarder le dossier compressé correspondant à cet exercice en cliquant sur le lien suivant:
[dossier compressé](#)

Exercice numéro 23:

Dans cet exercice, la basse est jouée sur les croches 1 / 4 / 7 et la batterie est jouée sur les croches 2 / 3, sur les croches 5 / 6 et sur la 8ème croche:

Vous pouvez écouter cet exercice joués par les 2 instruments en cliquant sur le lien suivant:
[playback basse batterie](#)

Vous pouvez écouter cet exercice uniquement par la batterie en cliquant sur le lien suivant:
[playback basse](#)

Vous pouvez écouter cet exercice uniquement par la basse en cliquant sur le lien suivant:
[playback batterie](#)

Vous pouvez sauvegarder le dossier compressé correspondant à cet exercice en cliquant sur le lien suivant:
[dossier compressé](#)

Contact:

Si vous souhaitez faire des commentaires sur ce dossier vous pouvez me contacter en cliquant sur le lien suivant:

<http://www.manucoursdebasse.com/contacts.html>