

Connaissance du manche:

Table des matières

Introduction:.....	2
Analyse des 17 tonalités étudiées dans ce dossier:.....	3
La note Mi:.....	4
La note Fa:.....	5
La note Fa#:.....	6
La note Solb:.....	7
La note Sol:.....	8
La note Sol#:.....	9
La note Lab:.....	10
La note La:.....	11
La note La#:.....	12
La note Sib:.....	13
La note Si:.....	14
La note Do:.....	15
La note Do#:.....	16
La note Réb:.....	17
La note Ré:.....	18
La note Ré#:.....	19
La note Mib:.....	20
Contact:.....	21

Introduction:

Dans ce dossier nous allons repérer sur le manche de la basse toutes les positions possibles pour chaque note et nous allons les jouer en démarrant dans les cases situées tout en haut du manche puis nous monterons vers les cases situées près des micros et nous redescendrons sur le manche dans le sens inverse.

Les exercices se jouent en noires sur un tempo lent, l'essentiel étant de repérer l'emplacement de chaque note sur le manche. Il est conseillé de dire tout haut le nom de chaque note pour pouvoir les retenir plus facilement.

Les exercices sont écrits en partition et en tablature et j'ai ajouté le doigté de la main qui est sur le manche soit 1 pour l'index et 4 pour le petit doigt. Sur les partitions le signe 8va..... signifie qu'on joue les notes une octave plus haut que les notes écrites sur la partition.

Ces doigtés sont très importants car ils vous serviront dans les prochains dossiers pour travailler les intervalles, les arpèges et les gammes.

J'ai enchaîné les exercices en démarrant sur la note la plus grave d'une basse 4 cordes à savoir Mi et en progressant de manière chromatique mais rien ne vous empêche de les travailler dans un autre ordre.

Dans ce dossier vous pouvez écouter 17 fichiers audio et sauvegarder 1 dossier compressé au format zip qui vous permettrons de travailler chaque exercice individuellement.

Bon courage à tous!

Analyse des 17 tonalités étudiées dans ce dossier:

Concernant le nombre de tonalités j'ai résonné de la manière suivante:

J'ai pris en compte le fait que quand on monte d'une case sur le manche de la basse on joue 1/2 ton plus haut et que quand on descend d'une case on joue 1/2 ton plus bas.

Ensuite je me suis servi de la gamme majeure de Do qui sert de référence absolue dans la musique et je l'ai écrit sur 1 seule corde: la corde de La de la 3ème à la 15ème case ce qui nous donne de Do à Do les cases 3 / 5 / 7 / 8 / 10 / 12 / 14 / 15 (Le dernier Do est en fait la même note que le premier mais joué plus aigu):

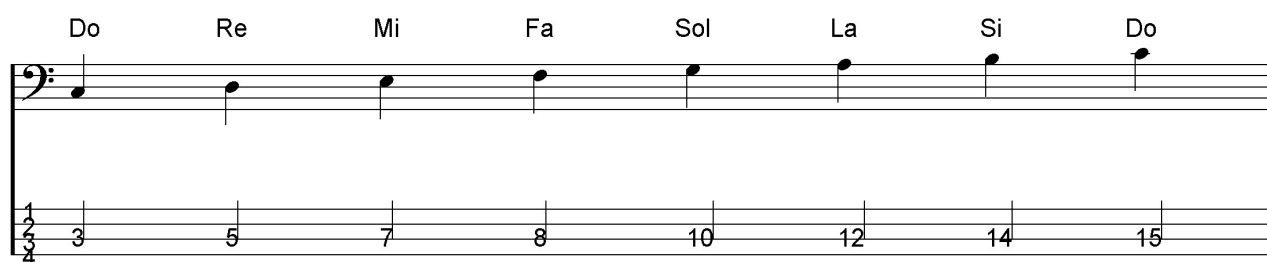

Après il nous reste les cases 4 / 6 / 9 / 11 / 13 qui ne font pas partie de la gamme majeure de Do et je me suis dit supposons qu'on demande à un bassiste de jouer une de ces notes sans rien préciser de plus il peut résonner de 2 manières différentes: soit il considère qu'il joue une note de la gamme majeure de Do 1/2 ton plus haut (exemple pour la 4ème case cela nous donne un Do#):

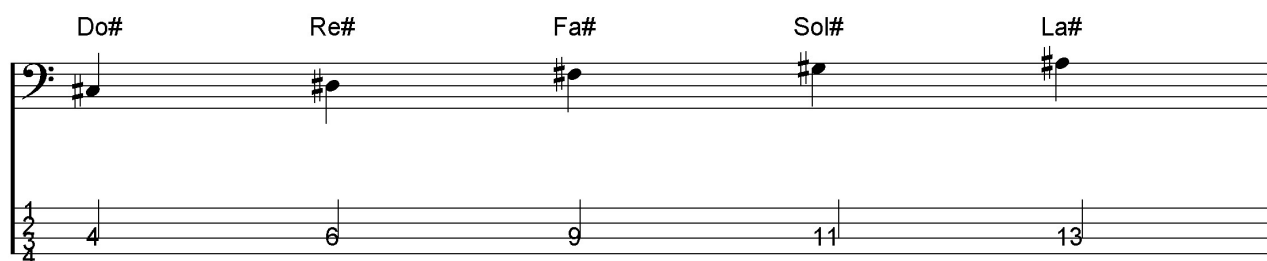

Soit il considère qu'il joue une note de la gamme majeure de Do 1/2 ton plus bas (exemple pour la 4ème case cela nous donne un Réb):

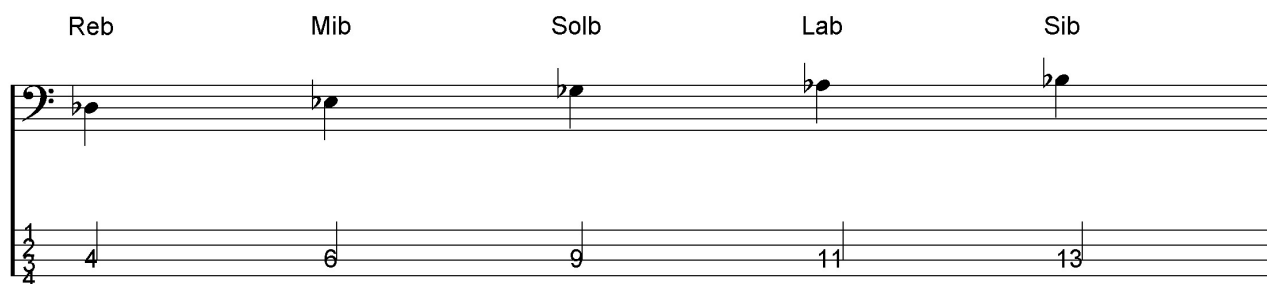

En réalité ce sont les mêmes notes mais elles n'ont pas le même nom ce qui nous donne au final 7 notes issues de la gamme majeure de Do + 5 dièses + 5 bémols soit 17 possibilités en tout!

La note Mi:

Connaissance du manche

Jouez la note Mi sur tout le manche

Mi Mi Mi Mi Etc.

The first system shows the first four frets (1-4) with fret numbers 1, 2, 7, 9. The second system shows frets 5-8 with fret numbers 4, 14, 19. The third system shows frets 9-12 with fret numbers 4, 14, 19. The fourth system shows frets 13-16 with fret numbers 4, 14, 19, and fret 20 with fret number 4.

Vous pouvez écouter cet exercice en cliquant sur les liens suivants:

[playback avec la basse](#)

[playback sans la basse](#)

Vous pouvez sauvegarder le dossier compressé correspondant à cet exercice en cliquant sur le lien suivant:

[connaissance du manche dossier compressé](#)

La note Fa:

Connaissance du manche

Jouez la note Fa sur tout le manche

Fa Fa Fa Fa Etc.

1 1 1 1 4 4 4 4 1 1 1 1 4 4 4 4

1 2 3 4 1 2 3 4 1 2 3 4 1 2 3 4

1 1 1 1 4 4 4 4 4 4 4 4 4 4 4 4

1 2 3 4 1 2 3 4 1 2 3 4 1 2 3 4

4 4 4 4 4 4 4 4 1 1 1 1 4 4 4 4

1 2 3 4 1 2 3 4 1 2 3 4 1 2 3 4

1 1 1 1 4 4 4 4 1 1 1 1 1

1 2 3 4 1 2 3 4 1 2 3 4 1

Vous pouvez écouter cet exercice en cliquant sur les liens suivants:

[playback avec la basse](#)

[playback sans la basse](#)

Vous pouvez sauvegarder le dossier compressé correspondant à cet exercice en cliquant sur le lien suivant:

[connaissance du manche dossier compressé](#)

La note Fa#:

Connaissance du manche

Jouez la note Fa# sur tout le manche

Fa# Fa# Fa# Fa# Etc.

1 1 1 1 4 4 4 4 1 1 1 1 4 4 4 4

1 2 3 4 4 4 4 4 9 9 9 9 11 11 11 11

4 2 2 2 2 4 4 4 9 9 9 9 11 11 11 11

1 1 1 1 4 4 4 4 4 4 4 4

1 2 3 4 16 16 16 16 21 21 21 21

4 14 14 14 14 16 16 16 16 21 21 21 21

4 4 4 4 4 4 4 4 1 1 1 1

1 2 3 4 16 16 16 16 14 14 14 14

4 21 21 21 21 16 16 16 16 14 14 14 14

4 4 4 4 1 1 1 1 4 4 4 4 1 1 1 1

1 2 3 4 11 11 11 11 9 9 9 9 4 4 4 4

4 11 11 11 11 9 9 9 9 4 4 4 4 2 2 2 2

Vous pouvez écouter cet exercice en cliquant sur les liens suivants:

[playback avec la basse](#)

[playback sans la basse](#)

Vous pouvez sauvegarder le dossier compressé correspondant à cet exercice en cliquant sur le lien suivant:

[connaissance du manche dossier compressé](#)

La note Solb:

Connaissance du manche

Jouez la note Solb sur tout le manche

Solb Solb Solb Solb Etc.

The exercise consists of four systems of musical notation, each with a bass staff and a guitar staff. The first system is labeled 'Solb Solb Solb Solb Etc.' and shows the note Solb (Bb) on the 1st, 2nd, 3rd, and 4th strings at the 1st, 4th, 7th, and 9th frets. The subsequent systems show the note Solb on the 1st, 2nd, 3rd, and 4th strings at the 16th, 21st, and 24th frets. The guitar staff shows the fret number for each note, and the bass staff shows the string and fret number for each note.

Vous pouvez écouter cet exercice en cliquant sur les liens suivants:

[playback avec la basse](#)

[playback sans la basse](#)

Vous pouvez sauvegarder le dossier compressé correspondant à cet exercice en cliquant sur le lien suivant:

[connaissance du manche dossier compressé](#)

La note Sol:

Connaissance du manche

Jouez la note Sol sur tout le manche

Sol Sol Sol Sol Sol

1 2 3 4

1 2 3 4

1 2 3 4

1 2 3 4

1 2 3 4

Vous pouvez écouter cet exercice en cliquant sur les liens suivants:

[playback avec la basse](#)

[playback sans la basse](#)

Vous pouvez sauvegarder le dossier compressé correspondant à cet exercice en cliquant sur le lien suivant:

[connaissance du manche dossier compressé](#)

La note Sol#:

Connaissance du manche

Jouez la note Sol# sur tout le manche

Sol# Sol# Sol# Sol# Etc.

4 4 4 4 1 1 1 1 4 4 4 4

1 1 1 1 4 4 4 4 1 1 1 1 4 4 4 4

11 11 11 11 13 13 13 13 16 16 16 16 18 18 18 18

4 4 4 4 1 1 1 1 4 4 4 4 1 1 1 1

18 18 18 18 16 16 16 16 13 13 13 13 11 11 11 11

4 4 4 4 1 1 1 1 1 1 1 1 1

6 6 6 6 4 4 4 4 1 1 1 1 1

Vous pouvez écouter cet exercice en cliquant sur les liens suivants:

[playback avec la basse](#)

[playback sans la basse](#)

Vous pouvez sauvegarder le dossier compressé correspondant à cet exercice en cliquant sur le lien suivant:

[connaissance du manche dossier compressé](#)

La note Lab:

Connaissance du manche

Jouez la note Lab sur tout le manche

Lab Lab Lab Lab Etc.

1 1 1 1 4 4 4 4

1 2 3 4

8va

1 1 1 1 4 4 4 4 1 1 1 1 4 4 4 4

13 13 13 13 16 16 16 16 18 18 18 18

1 2 3 4

8va

4 4 4 4 1 1 1 1 4 4 4 4 1 1 1 1

18 18 18 18 16 16 16 16 13 13 13 13 11 11 11 11

1 2 3 4

4 4 4 4 1 1 1 1 1 1 1 1 1

6 6 6 6 4 4 4 4 1 1 1 1 1

1 2 3 4

Vous pouvez écouter cet exercice en cliquant sur les liens suivants:

[playback avec la basse](#)

[playback sans la basse](#)

Vous pouvez sauvegarder le dossier compressé correspondant à cet exercice en cliquant sur le lien suivant:

[connaissance du manche dossier compressé](#)

La note La:

Connaissance du manche

Jouez la note La sur tout le manche

La La La La Etc.

Vous pouvez écouter cet exercice en cliquant sur les liens suivants:

[playback avec la basse](#)

[playback sans la basse](#)

Vous pouvez sauvegarder le dossier compressé correspondant à cet exercice en cliquant sur le lien suivant:

[connaissance du manche dossier compressé](#)

La note La#:

Connaissance du manche

Jouez la note La# sur tout le manche

La# La# La# La# Etc.

Vous pouvez écouter cet exercice en cliquant sur les liens suivants:

[playback avec la basse](#)

[playback sans la basse](#)

Vous pouvez sauvegarder le dossier compressé correspondant à cet exercice en cliquant sur le lien suivant:

[connaissance du manche dossier compressé](#)

La note Sib:

Connaissance du manche

Jouez la note Sib sur tout le manche

Sib Sib Sib Sib Etc.

8va

8va

8va

8va

Vous pouvez écouter cet exercice en cliquant sur les liens suivants:

[playback avec la basse](#)

[playback sans la basse](#)

Vous pouvez sauvegarder le dossier compressé correspondant à cet exercice en cliquant sur le lien suivant:

[connaissance du manche dossier compressé](#)

La note Si:

Connaissance du manche

Jouez la note Si sur tout le manche

Si Si Si Si Etc.

1 1 1 1 4 4 4 4 1 1 1 1 4 4 4 4

1 2 2 2 2 4 4 4 4 7 7 7 7 9 9 9 9

8va ----- 8va -----

1 1 1 1 4 4 4 4 1 1 1 1 4 4 4 4

1 14 14 14 14 16 16 16 16 19 19 19 19 21 21 21 21

8va ----- 8va -----

4 4 4 4 1 1 1 1 4 4 4 4 1 1 1 1

1 21 21 21 21 19 19 19 19 16 16 16 16 14 14 14 14

4 4 4 4 1 1 1 1 4 4 4 4 1 1 1 1 1

1 9 9 9 9 7 7 7 7 4 4 4 4 2 2 2 2 2

Vous pouvez écouter cet exercice en cliquant sur les liens suivants:

[playback avec la basse](#)

[playback sans la basse](#)

Vous pouvez sauvegarder le dossier compressé correspondant à cet exercice en cliquant sur le lien suivant:

[connaissance du manche dossier compressé](#)

La note Do:

Connaissance du manche

Jouez la note Do sur tout le manche

Do Do Do Do Etc.

Vous pouvez écouter cet exercice en cliquant sur les liens suivants:

[playback avec la basse](#)

[playback sans la basse](#)

Vous pouvez sauvegarder le dossier compressé correspondant à cet exercice en cliquant sur le lien suivant:

[connaissance du manche dossier compressé](#)

La note Do#:

Connaissance du manche

Jouez la note Do# sur tout le manche

Do# Do# Do# Do# Etc.

1 1 1 1 4 4 4 4 1 1 1 1 4 4 4 4

1 2 3 4 6 8 10 12

1 1 1 1 4 4 4 4 4 4 4 4

1 2 3 4 6 8 10 12

4 4 4 4 4 4 4 4 1 1 1 1

1 2 3 4 6 8 10 12

4 4 4 4 1 1 1 1 4 4 4 4 1 1 1 1

1 2 3 4 6 8 10 12

Vous pouvez écouter cet exercice en cliquant sur les liens suivants:

[playback avec la basse](#)

[playback sans la basse](#)

Vous pouvez sauvegarder le dossier compressé correspondant à cet exercice en cliquant sur le lien suivant:

[connaissance du manche dossier compressé](#)

La note Réb:

Connaissance du manche

Jouez la note Reb sur tout le manche

Reb Reb Reb Reb Etc.

Vous pouvez écouter cet exercice en cliquant sur les liens suivants:

[playback avec la basse](#)

[playback sans la basse](#)

Vous pouvez sauvegarder le dossier compressé correspondant à cet exercice en cliquant sur le lien suivant:

[connaissance du manche dossier compressé](#)

La note Ré:

Connaissance du manche

Jouez la note Re sur tout le manche

Re Re Re Re Etc.

1 2 3 4

8va

1 2 3 4

8va

1 2 3 4

1 2 3 4

Vous pouvez écouter cet exercice en cliquant sur les liens suivants:

[playback avec la basse](#)

[playback sans la basse](#)

Vous pouvez sauvegarder le dossier compressé correspondant à cet exercice en cliquant sur le lien suivant:

[connaissance du manche dossier compressé](#)

La note Ré#:

Connaissance du manche

Jouez la note Ré# sur tout le manche

Re# Re# Re# Re# Etc.

1 1 1 1 1 1 1 1 4 4 4 4 8 8 8 8

1 1 1 1 4 4 4 4 1 1 1 1 4 4 4 4 11 11 11 11 13 13 13 13 18 18 18 18 20 20 20 20

4 4 4 4 1 1 1 1 4 4 4 4 1 1 1 1 20 20 20 20 18 18 18 18 13 13 13 13 11 11 11 11

4 4 4 4 1 1 1 1 1 1 1 1 1 8 8 8 8 6 6 6 6 1 1 1 1 1

Vous pouvez écouter cet exercice en cliquant sur les liens suivants:

[playback avec la basse](#)

[playback sans la basse](#)

Vous pouvez sauvegarder le dossier compressé correspondant à cet exercice en cliquant sur le lien suivant:

[connaissance du manche dossier compressé](#)

La note Mib:

Connaissance du manche

Jouez la note Mib sur tout le manche

[illegible]

[illegible]

Vous pouvez écouter cet exercice en cliquant sur les liens suivants:

playback avec la basse

playback sans la basse

Vous pouvez sauvegarder le dossier compressé correspondant à cet exercice en cliquant sur le lien suivant:

connaissance du manche dossier compressé

Contact:

Si vous souhaitez faire des commentaires sur ce dossier vous pouvez me contacter en cliquant sur le lien suivant:

<http://www.manucoursdebasse.com/contacts.html>