

## Arpèges exercice 11:

### **Table des matières**

Introduction:.....	2
Doubles-croches version 1:.....	3
Doubles-croches version 2:.....	4
Doubles-croches version 3:.....	5
Doubles-croches version 4:.....	6
Doubles-croches version 5:.....	7
Doubles-croches version 6:.....	8
Doubles-croches version 7:.....	9
Doubles-croches version 8:.....	10
Contact:.....	11

### **Introduction:**

Dans ce dossier nous allons enchaîner différents arpèges et nous allons chercher plusieurs options en changeant l'ordre des montées et des descentes ainsi que la durée de chaque arpège.

La suite d' accords est conçue sur un anacrotisme dans lequel on enchaîne 4 arpèges de la manière suivante: Do Majeur 7 / La mineur 7 / Ré mineur 7 / Fa majeur 7.

Sous la partition et la tablature de chaque exercice, vous avez des liens internet qui vous permettent d'écouter des playbacks avec ou sans la basse sur différents tempos, j'ai programmé les playbacks avec la basse sur cinq tempos différents (playback 1) et les playbacks d'accompagnement sans la basse sur cinq tempos différents (playback 2). Vous pouvez également sauvegarder un dossier compressé au format zip qui contient tous les playbacks au format mp3.

Bon courage à tous!

### **Doubles-croches version 1:**

On ne joue que des doubles-croches et on se sert uniquement des notes de chaque arpège: fondamentale / tierce / quinte / septième / octave. Notez qu'on joue chaque arpège de la manière suivante: mouvement ascendant (de la note la plus grave à la plus aiguë) / mouvement descendant (de la note la plus aiguë à la plus grave). Si vous utilisez les playbacks jouez l'exercice 4 fois et terminez par une noire sur la première note de l'exercice, n'hésitez pas à travailler certaines mesures séparément avant de travailler l'exercice complet:

[Playback 1 tempo 042](#) // [Playback 1 tempo 054](#) // [Playback 1 tempo 066](#) // [Playback 1 tempo 078](#) // [Playback 1 tempo 090](#)

[Playback 2 tempo 042](#) // [Playback 2 tempo 054](#) // [Playback 2 tempo 066](#) // [Playback 2 tempo 078](#) // [Playback 2 tempo 090](#)

[Dossier complet](#)

### **Doubles-croches version 2:**

On ne joue que des doubles-croches et on se sert uniquement des notes de chaque arpège: fondamentale / tierce / quinte / septième / octave. Notez qu'on joue chaque arpège de la manière suivante: mouvement descendant (de la note la plus aiguë à la plus grave) / mouvement ascendant (de la note la plus grave à la plus aiguë). Si vous utilisez les playbacks jouez l'exercice 4 fois et terminez par une noire sur la première note de l'exercice, n'hésitez pas à travailler certaines mesures séparément avant de travailler l'exercice complet:

[Playback 1 tempo 042](#) / [Playback 1 tempo 054](#) / [Playback 1 tempo 066](#) / [Playback 1 tempo 078](#) / [Playback 1 tempo 090](#)

[Playback 2 tempo 042](#) / [Playback 2 tempo 054](#) / [Playback 2 tempo 066](#) / [Playback 2 tempo 078](#) / [Playback 2 tempo 090](#)

[Dossier complet](#)

### **Doubles-croches version 3:**

On ne joue que des doubles-croches et on se sert uniquement des notes de chaque arpège: fondamentale / tierce / quinte / septième / octave. Notez qu'on joue les arpèges de Do majeur 7 et de Ré mineur 7 de la manière suivante: mouvement ascendant (de la note la plus grave à la plus aiguë) / mouvement descendant (de la note la plus aiguë à la plus grave) et on inverse le mouvement pour les arpèges de La mineur 7 et de Fa Majeur 7. Si vous utilisez les playbacks jouez l'exercice 4 fois et terminez par une noire sur la première note de l'exercice, n'hésitez pas à travailler certaines mesures séparément avant de travailler l'exercice complet:

[Playback 1 tempo 042](#) / [Playback 1 tempo 054](#) / [Playback 1 tempo 066](#) / [Playback 1 tempo 078](#) / [Playback 1 tempo 090](#)

[Playback 2 tempo 042](#) / [Playback 2 tempo 054](#) / [Playback 2 tempo 066](#) / [Playback 2 tempo 078](#) / [Playback 2 tempo 090](#)

[Dossier complet](#)

### **Doubles-croches version 4:**

On ne joue que des doubles-croches et on se sert uniquement des notes de chaque arpège: fondamentale / tierce / quinte / septième / octave. Notez qu'on joue les arpèges de Do majeur 7 et de Ré mineur 7 de la manière suivante: mouvement descendant (de la note la plus aiguë à la plus grave) / mouvement ascendant (de la note la plus grave à la plus aiguë) et on inverse le mouvement pour les arpèges de La mineur 7 et de Fa Majeur 7. Si vous utilisez les playbacks jouez l'exercice 4 fois et terminez par une noire sur la première note de l'exercice, n'hésitez pas à travailler certaines mesures séparément avant de travailler l'exercice complet:

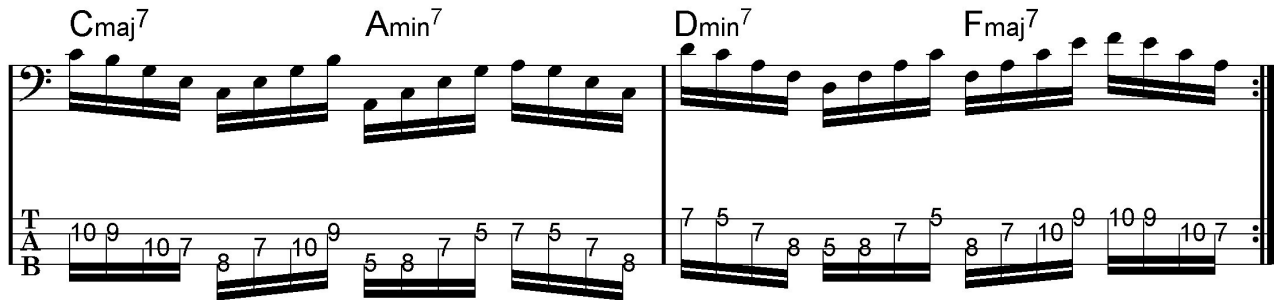

[Playback 1 tempo 042](#) / [Playback 1 tempo 054](#) / [Playback 1 tempo 066](#) / [Playback 1 tempo 078](#) / [Playback 1 tempo 090](#)

[Playback 2 tempo 042](#) / [Playback 2 tempo 054](#) / [Playback 2 tempo 066](#) / [Playback 2 tempo 078](#) / [Playback 2 tempo 090](#)

[Dossier complet](#)

### **Doubles-croches version 5:**

**A partir d'ici on ne reste plus qu'un temps sur chaque accord.** On ne joue que des doubles-croches et on se sert uniquement des notes de chaque arpège: fondamentale / tierce / quinte / septième / octave. Notez qu'on joue les arpèges de Do Majeur 7 et de Ré mineur 7 sur un mouvement ascendant (de la note la plus grave à la plus aiguë) et les arpèges de La mineur 7 et de Fa majeur 7 sur un mouvement descendant (de la note la plus aiguë à la plus grave). Si vous utilisez les playbacks jouez l'exercice 4 fois et terminez par une noire sur la première note de l'exercice, n'hésitez pas à travailler certaines mesures séparément avant de travailler l'exercice complet:

[Playback 1 tempo 042](#) / [Playback 1 tempo 054](#) / [Playback 1 tempo 066](#) / [Playback 1 tempo 078](#) / [Playback 1 tempo 090](#)

[Playback 2 tempo 042](#) / [Playback 2 tempo 054](#) / [Playback 2 tempo 066](#) / [Playback 2 tempo 078](#) / [Playback 2 tempo 090](#)

[Dossier complet](#)

### **Doubles-croches version 6:**

**On reste un temps sur chaque accord.** On ne joue que des doubles-croches et on se sert uniquement des notes de chaque arpège: fondamentale / tierce / quinte / septième / octave. Notez qu'on joue les arpèges de Do Majeur 7 et de Ré mineur 7 sur un mouvement descendant (de la note la plus aiguë à la plus grave) et les arpèges de La mineur 7 et de Fa majeur 7 sur un mouvement ascendant (de la note la plus grave à la plus aiguë) . Si vous utilisez les playbacks jouez l'exercice 4 fois et terminez par une noire sur la première note de l'exercice, n'hésitez pas à travailler certaines mesures séparément avant de travailler l'exercice complet:

[Playback 1 tempo 042](#) / [Playback 1 tempo 054](#) / [Playback 1 tempo 066](#) / [Playback 1 tempo 078](#) / [Playback 1 tempo 090](#)

[Playback 2 tempo 042](#) / [Playback 2 tempo 054](#) / [Playback 2 tempo 066](#) / [Playback 2 tempo 078](#) / [Playback 2 tempo 090](#)

[Dossier complet](#)

### **Doubles-croches version 7:**

**On reste un temps sur chaque accord.** On ne joue que des doubles-croches et on se sert uniquement des notes de chaque arpège: fondamentale / tierce / quinte / septième / octave. Notez qu'on joue tout les arpèges sur un mouvement descendant. Si vous utilisez les playbacks jouez l'exercice 4 fois et terminez par une noire sur la première note de l'exercice, n'hésitez pas à travailler certaines mesures séparément avant de travailler l'exercice complet:

[Playback 1 tempo 042](#) / [Playback 1 tempo 054](#) / [Playback 1 tempo 066](#) / [Playback 1 tempo 078](#) / [Playback 1 tempo 090](#)

[Playback 2 tempo 042](#) / [Playback 2 tempo 054](#) / [Playback 2 tempo 066](#) / [Playback 2 tempo 078](#) / [Playback 2 tempo 090](#)

[Dossier complet](#)

### **Doubles-croches version 8:**

**On reste un temps sur chaque accord.** On ne joue que des doubles-croches et on se sert uniquement des notes de chaque arpège: fondamentale / tierce / quinte / septième / octave. Notez qu'on joue tout les arpèges sur un mouvement ascendant (de la note la plus grave à la plus aiguë). Si vous utilisez les playbacks jouez l'exercice 4 fois et terminez par une noire sur la première note de l'exercice, n'hésitez pas à travailler certaines mesures séparément avant de travailler l'exercice complet:

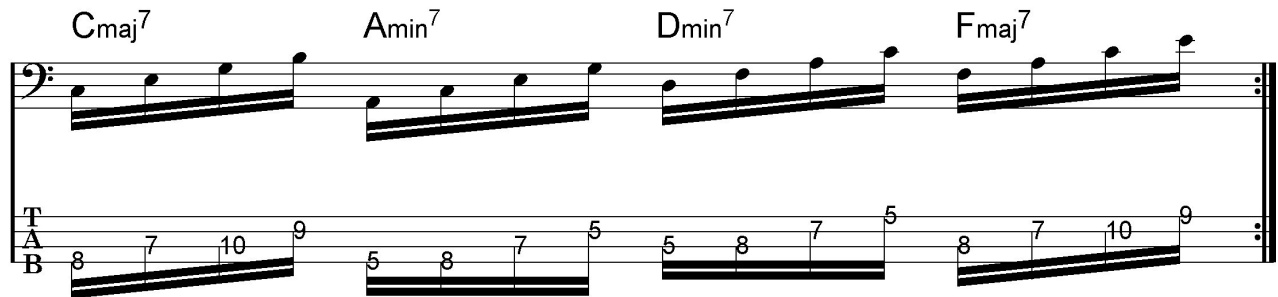

[Playback 1 tempo 042](#) ./ [Playback 1 tempo 054](#) ./ [Playback 1 tempo 066](#) ./ [Playback 1 tempo 078](#) ./ [Playback 1 tempo 090](#)

[Playback 2 tempo 042](#) ./ [Playback 2 tempo 054](#) ./ [Playback 2 tempo 066](#) ./ [Playback 2 tempo 078](#) ./ [Playback 2 tempo 090](#)

[Dossier complet](#)

**Contact:**

Si vous souhaitez faire des commentaires sur ce dossier vous pouvez me contacter en cliquant sur le lien suivant:

<http://www.manucoursdebasse.com/contacts.html>