

Des amours et des astres:

Table des matières

Introduction:.....	2
Partition basse version 1:.....	3
Partition basse version 2:.....	4
Tablature basse page 1:.....	5
Tablature basse page 2:.....	6
Partition batterie page 1:.....	7
Partition batterie page 2:.....	8
Écriture batterie:.....	9
Contact:.....	10

Introduction:

Bonjour à tous , j'ai découvert une chanteuse prénommée [Noizette](#) sur le site [easyzic](#), elle dépose sur ce site des paroles et des mélodies qu'elle chante à cappella et elle cherche des musiciens capables de trouver une ligne d'accords et de composer une musique pour l'accompagner. comme j'adore son univers j'ai décidé de tenter ma chance et j'ai réussi à accompagner un de ces morceaux, vous pouvez écouter le résultat en vous connectant ici: [des amours et des astres version originale](#)
attention ! La version que vous allez travailler est légèrement différente d'une part pour limiter le nombre des pages de la partition et d'autre part dans la version originale la batterie est jouée uniquement pendant les refrains mais ça m'a paru plus facile pour les bassistes de travailler sur une version avec un rythme de batterie jouée du début jusqu'à la fin du morceau, pour écouter la version que vous allez travailler, cliquez sur ce lien: [des amours et des astres](#)

J'ai décidé de vous proposer la partition de batterie et la partition plus la tablature de basse que j'ai écrit et programmé pour ce titre.

Vu le thème abordé dans le texte et la très belle mélodie que Noizette a écrit, nous avons décidé elle et moi de rester sur quelque chose de très dépouillé.

Dans ce morceau je vous propose de travailler une ligne de basse très simple qui me semble abordable pour les débutants, il n'y a aucun effet de jeu, la seule difficulté c'est que nous sommes sur un rythme en 3 / 4. ce morceau est en Si mineur.

Même réflexion pour la partie de batterie, en dehors du rythme en 3 / 4, le reste est très basique que ce soit le rythmes ou les breaks tout me semble abordable pour les débutants.

Sous chaque tablature ou partition il y a des liens internet pour écouter un playbacks audio avec tous les instruments et un lien pour télécharger un dossier compressé avec 1 fichier midifile, il y a également toutes les partitions plus la tablature au format jpeg et tous les fichiers audio, il y a 12 playbacks au total: la basse sur 3 tempos différents, la batterie sur 3 tempos différents, la basse plus la batterie mixés avec un instrument à droite et un autre à gauche sur 3 tempos différents et 3 fichiers au tempo le plus haut avec un accompagnement de guitares et d'un piano (un avec la batterie, un avec la basse et un avec les deux instruments), ces fichiers sont au format mp3.

Bon courage à tous !

Partition basse page 1:

Dans les playbacks audio la reprise est jouée 2 fois seulement, il n'y a que dans les playbacks qui sont dans le dossier accompagnement que le morceau est complet ce qui fait que vous devez jouer 3 fois la reprise.

des amours et des astres

♩ = 128

Intro

Paroles & Mélodie: Isabelle Rouge
Musique: Isabelle Rouge / Emmanuel Somenzi
Arrangements: Emmanuel Somenzi

Bmin

F#min

Emin

F#min

A

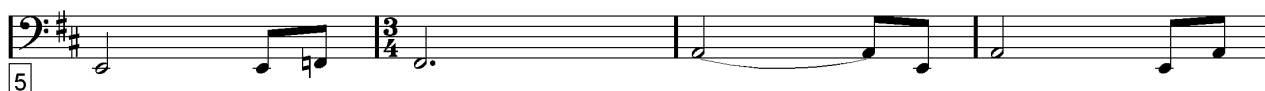

D

Bmin

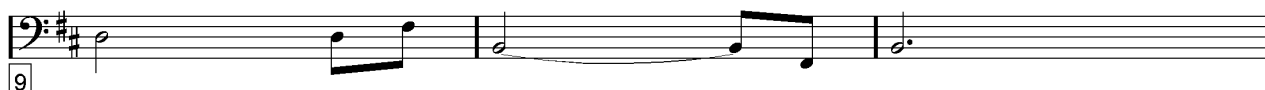

Couplet 1 / Couplet 2 / Solo guitare partie C

Bmin

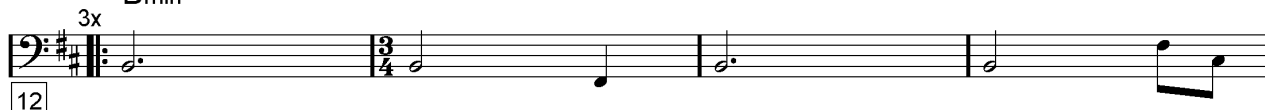

F#min

Emin

F#min

A

D

Bmin

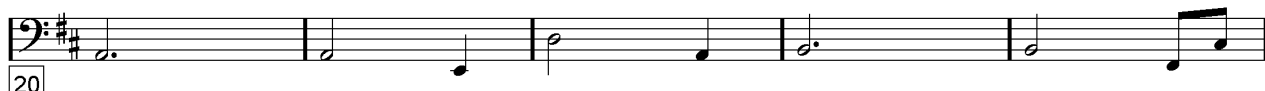

Pré-Refrain 1 / Solo guitare partie A / Pré-Refrain 2

Bmin

F#min

G

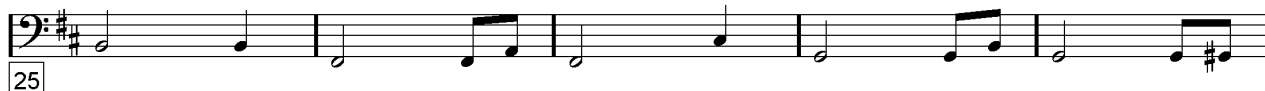

A

Bmin

A

Bmin

A

Bmin

[Playback / Dossier complet](#)

Partition basse page 2:

Refrain 1 / Solo guitare partie B / Refrain 2

Bmin A Bmin

38

G A Bmin

43

Final
Bmin A

120

A A G A Bmin

123

[Playback / Dossier complet](#)

Tablature basse page 1:

Dans les playbacks audio la reprise est jouée 2 fois seulement, il n'y a que dans les playbacks qui sont dans le dossier accompagnement que le morceau est complet ce qui fait que vous devez jouer 3 fois la reprise.

des amours et des astres

♩ = 128

Intro

Paroles & Mélodie: Isabelle Rouge
Musique: Isabelle Rouge / Emmanuel Somenzi
Arrangements: Emmanuel Somenzi

Bmin F#min

1

Emin F#min A

5

D Bmin

9

Couplet 1 / Couplet 2 / Solo guitare partie C

Bmin

2

F#min Emin F#min

16

A D Bmin

20

Pré-Refrain 1 / Solo guitare partie A / Pré-Refrain 2

Bmin F#min G

25

A Bmin A

30

Bmin A Bmin

34

[Playback / Dossier complet](#)

Tablature basse page 2:

Refrain 1 / Solo guitare partie B / Refrain 2

Bmin A Bmin

38

G A Bmin

43

Final
Bmin A

120

A A G A Bmin

123

[Playback / Dossier complet](#)

Partition batterie page 1:

Dans les playbacks audio la reprise est jouée 2 fois seulement, il n'y a que dans les playbacks qui sont dans le dossier accompagnement que le morceau est complet ce qui fait que vous devez jouer 3 fois la reprise.

des amours et des astres

♩ = 128

Intro

Paroles & Mélodie: Isabelle Rouge
Musique: Isabelle Rouge / Emmanuel Somenzi
Arrangements: Emmanuel Somenzi

Couplet 1 / Couplet 2 / Solo guitare partie C

Pré-Refrain 1 / Solo guitare partie A / Pré-Refrain 2

[Playback / Dossier complet](#)

Partition batterie page 2:

Refrain 1 / Solo guitare partie B / Refrain 2

38

43

Final

120

123

[Playback / Dossier complet](#)

Écriture batterie:

bd 1

bd 2

rim-shot

sd

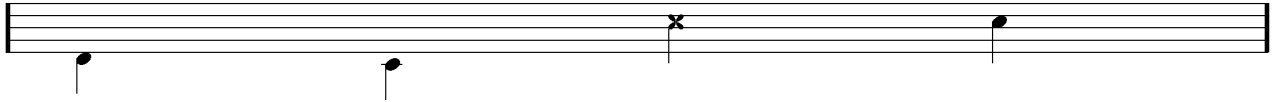

HH Pied

HH fermée

HH entrouverte

HH ouverte

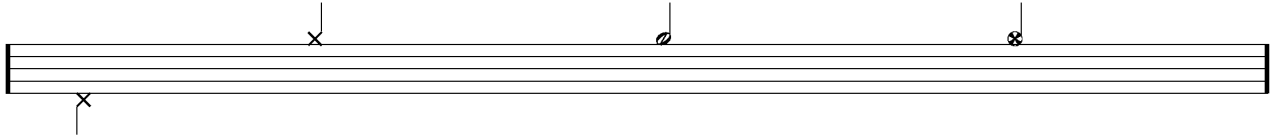

tom 1

tom 2

tom 3

tom 4

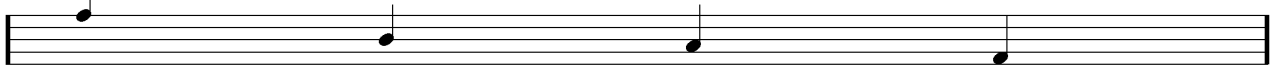

accent

note mutée

crash

cloche

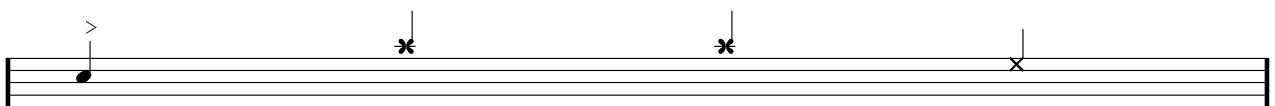

ride

dôme de cymbale

chinoise

splash

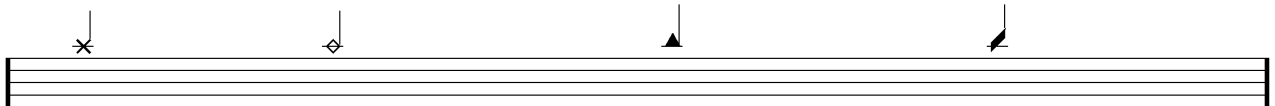

flas

note muette

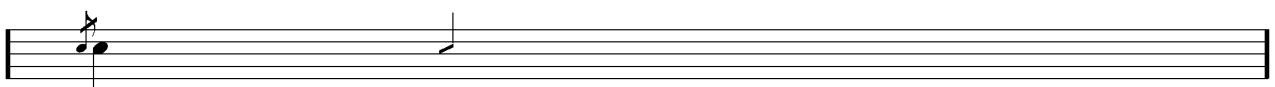

Contact:

Si vous souhaitez faire des commentaires sur ce dossier vous pouvez me contacter en cliquant sur le lien suivant:

<https://manucoursdebasse.com/contacts-et-forums/>